

# CARTA DEI TOPONIMI DELLA COMUNANZA AGRARIA DI ROCCA E VALLATO

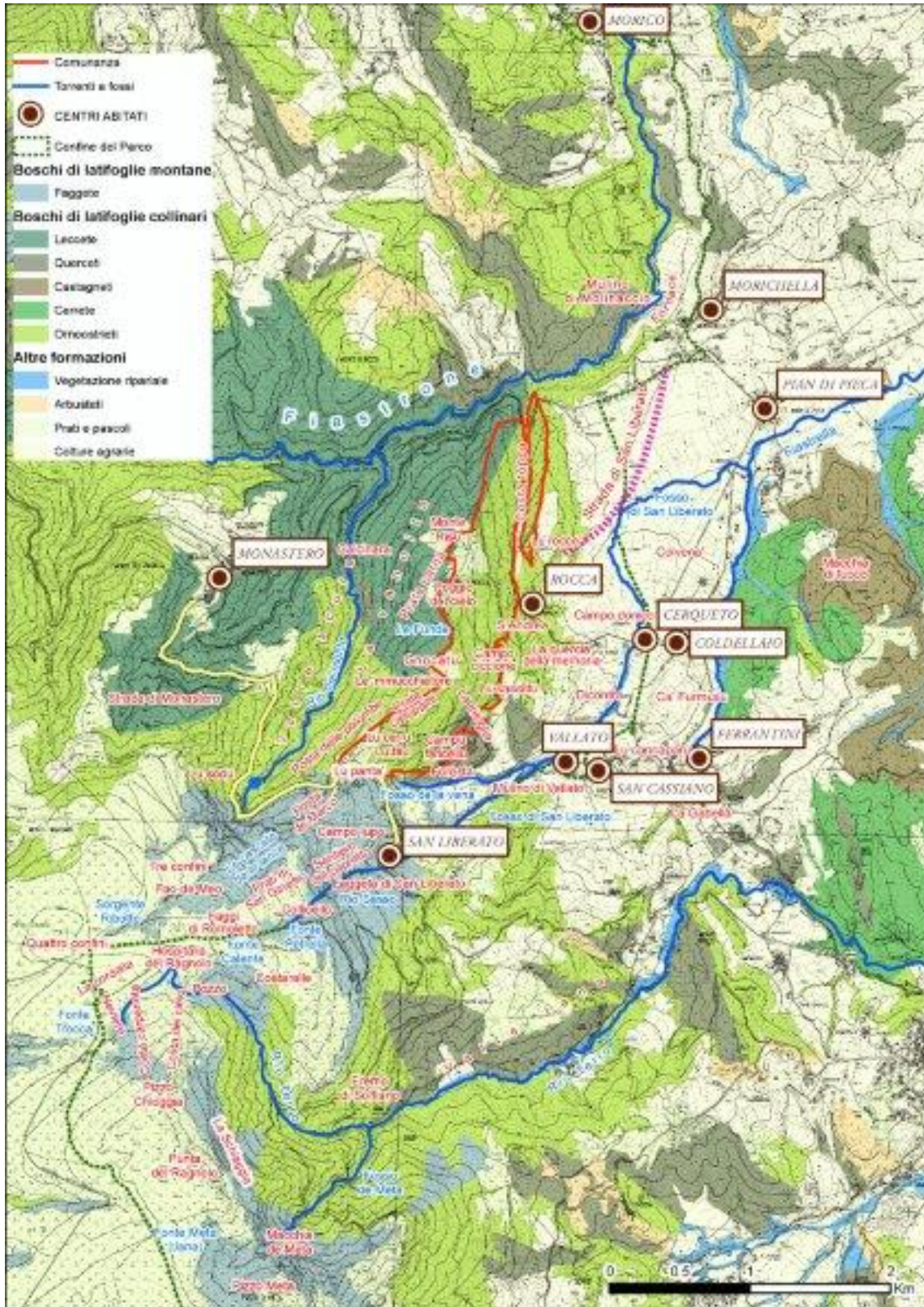

### I TOPONIMI DELLA COMUNANZA AGRARIA DI ROCCA E VALLATO

La realizzazione della prima mappa di comunità dell'Ecomuseo dei Vissuti e dei Saperi dei Monti Sibillini ha consentito anche il recupero dei vari toponimi del territorio della Comunanza Agraria di Rocca e Vallato e del territorio limitrofo frequentato storicamente dai residenti delle diverse contrade della Comunanza.

La mappa è visibile in dettaglio nel pannello 100 x 70 cm collocato presso il centro visite dell'Ecomuseo nella C.da Vallato di San Ginesio, disponibile anche in versione cartacea insieme alla mappa di comunità realizzata nell'ambito del progetto di cooperazione del GAL Sibilla.